

¿QUÉ ES AMPACHICO?

AMPACHICO es una Asociación de madres y padres de niños/as y adolescentes hiperactivos/as y con trastornos conductuales, constituida en Granada por un grupo de madres y padres de niños con este tipo de problemas.

Hemos comenzado nuestra andadura el 26 de Agosto de 2005 y queremos darnos a conocer y ofrecer a todas aquellas personas que deseen colaborar con nosotros, la posibilidad de inscribirse como socio/a de nuestra Asociación, que está abierta a cualquier persona que comparta el deseo de consecución de nuestros objetivos.

Nuestro ámbito de actuación parte desde la provincia de Granada y se amplía a todo el territorio de la comunidad andaluza.

Le cuesta mantener la atención



Habla demasiado



Pierde cosas



Responde bruscamente

Dificultad para quedarse sentado

A
M
P
A
C
H
I
C
O

NO ESTAMOS SOLOS

AMPACHICO es socio de la Federación Española de Asociaciones de Ayuda al Déficit de Atención e Hiperactividad (**FEAADAH**) y de la Federación Andaluza de Ayuda al Trastorno Hiperkinético y Déficit de Atención (**FAHYDA**).

f.e.a.a.



DÓNDE LOCALIZARNOS

Dirección:
C/ Jazmín, 9
18151 Ogijares
GRANADA

Teléfonos:
637.120.605
609.006.237

E-mail:
ampachico@gmail.com

Web:
www.ampachico.es



A
M
P
A
C
H
I
C
O

A
M
P
A
C
H
I
C
O

ASOCIACIÓN DE
MADRES Y
PADRES
DE NIÑOS Y
ADOLESCENTES
HIPERACTIVOS
Y CON
TRASTORNOS
CONDUCTUALES

Granada

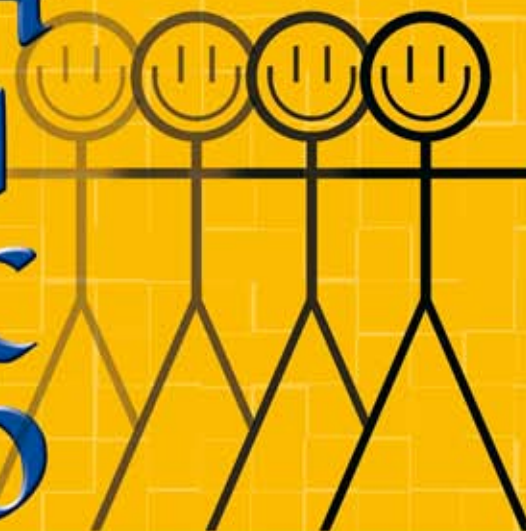

¿QUÉ ES LA HIPERACTIVIDAD?

El trastorno por déficit de atención con o sin hiperactividad (TDAH), se inicia en la infancia y sus síntomas se centran alrededor de tres elementos:

- **EL DÉFICIT DE ATENCIÓN.** Se manifiesta en la dificultad para completar las tareas, elevado número de errores, frecuentes pérdidas y olvidos tanto de cosas (cartera, abrigo) como de obligaciones (lavarse los dientes, recoger juguetes) parecen no escuchar (no siguen las reglas del juego, no obedecen las órdenes)... **LO QUE PUEDE A VECES LLEVAR AL ERROR DE PENSAR QUE SON NIÑOS/AS QUE SE ESFUERZAN POCO.**

- **LA IMPULSIVIDAD.** Actuando precipitadamente antes de pensar. Dificultad para esperar su turno en el juego; conductas peligrosas sin medir las consecuencias; peleas y discusiones.

- **LA HIPERACTIVIDAD.** Con movimientos constantes y la dificultad para mantenerse quieto o sentado.

LA DETECCIÓN PRECOZ ES IMPORTANTE PARA EL BUEN DESARROLLO DE LA AUTOESTIMA Y RELACIONES SOCIALES Y EVITAR POSIBLES PROBLEMAS DE CONDUCTA Y DE RENDIMIENTO ESCOLAR.



Pasa de una actividad a otra



Interrumpe demasiado



Se enfrasca en actividades peligrosas



Se distrae con facilidad

Le cuesta seguir las indicaciones



Le cuesta jugar en silencio



No escucha lo que se le dice



No para quieto

Le cuesta esperar su turno en los juegos

¿QUÉ ES EL TRASTORNO DE CONDUCTA?

Los trastornos de la conducta y del comportamiento se han convertido en una de las situaciones más preocupantes para padres, madres y profesorado. Una definición clara y sencilla de dichos trastornos sería la "dificultad de los/as niños/as y adolescentes para cumplir las normas que la mayoría de los/as niños/as aceptan".

Se caracterizan por una gran variedad de conductas antisociales que van desde encolerizarse, discutir con adultos y desafiarles activamente, molestar deliberadamente a otras personas, acusar a otros de errores o faltas propias, ser colérico y rencoroso, hasta situaciones extremas como violación sistemática de los derechos de otras personas, así como el incumplimiento de una serie de normas sociales propias de la edad (agresión a personas y animales, destrucción de la propiedad, fraudulencia o robo, violaciones graves de normas...)

Con gran frecuencia estos trastornos van asociados con hiperactividad, impulsividad, dificultades cognitivas y de aprendizaje, y habilidades sociales pobres.

¿QUÉ QUEREMOS CONSEGUIR?

Los objetivos que perseguimos son defender los derechos y mejorar la calidad de vida de las personas que padecen estos trastornos y facilitar su integración en la sociedad, ayudándolas a ser capaces de desenvolverse en ella por sí mismas.

Para conseguir estos objetivos organizamos, con los fondos que obtenemos de ayudas y subvenciones y con la participación activa de los/as socios/as, actividades educativas, asistenciales, benéficas y de formación encaminadas a:

- **Garantizar la atención especializada que estas personas requieren.**

- **Informar sobre la existencia de esta problemática a la sociedad en general.**

- **Prevenir, detectar y asesorar a los afectados.**

- **Buscar y solicitar la colaboración y cooperación de Organismos de la Administración Pública, Centros Sanitarios públicos y privados y toda clase de entidades privadas en la consecución de nuestros fines.**